

Treesoft CRM - Sage Classic Line Integration Adressdaten, Dokumente und Offene Posten auf einen Blick!

Alles auf einen Blick

Mit Hilfe der hochperformanten Sage Classic Line Integration im Treesoft CRM haben Sie stets alle Adressdaten, Dokumente und Offene Posten im Blick. Mit einem Klick sehen Sie das gewünschte Dokument. In der Übersicht werden Ihnen zu jeder Position der Kurztext eins und zwei angezeigt. Aktivieren Sie das entsprechende Kontrollkästchen um direkt die Stücklisten, Langtexte und Texte mit auszugeben. Wechseln Sie auf das Register Finanzbuchhaltung um den gewünschten Überblick zu den Offenen Posten und Sperrvermerken zu erhalten. Klicken Sie auf den Offenen Posten und das zugehörige Dokument wird angezeigt. Das geht schnell und ist übersichtlich, so wie man es sich als Anwender wünscht.

Performerter Online Zugriff

Treesoft CRM liest die Daten direkt aus den proprietären Daten der Sage Classic Line. Es wird weder ein Client für die Classic Line, noch der ODBC Treiber benötigt. Die Anzeige der Dokumente und Offenen Posten erfolgt in Echtzeit. Große Datenmengen und Netzwerke mit mehr als 50 Arbeitsplätzen sind kein Problem. Zudem werden die Adressdaten online verifiziert. Abweichungen zeigt Treesoft CRM direkt durch Farbkennzeichnungen an.

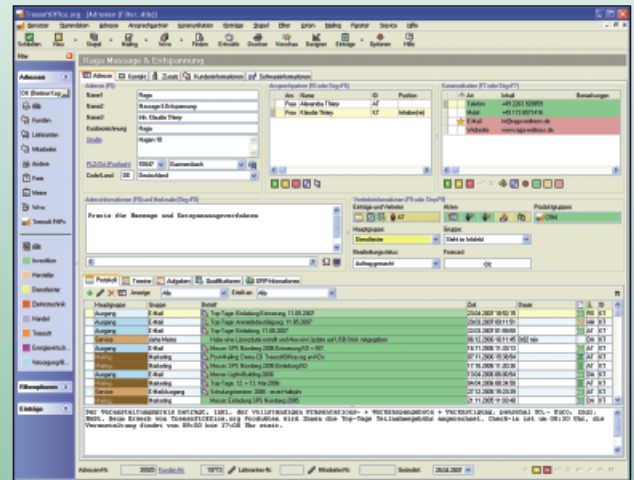

► **Versionen**
Die Treesoft CRM - Classic Line Integration steht Ihnen für alle aktuellen Versionen der Sage Classic Line, abwärtskompatibel bis Version 3.3, zur Verfügung.

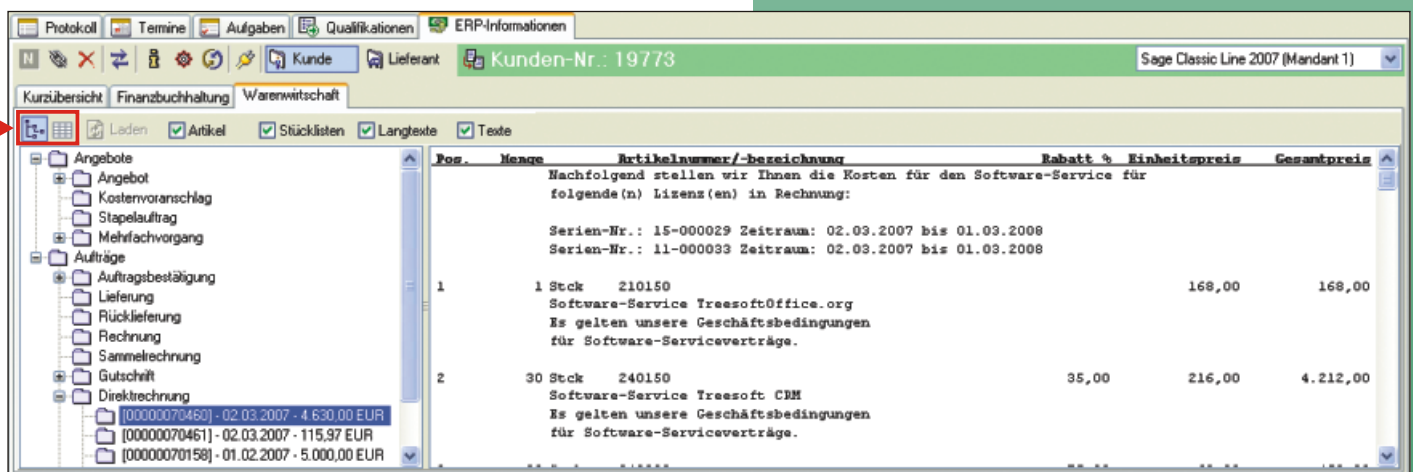

Auf der Registerkarte Warenwirtschaft sind alle zu der verknüpften Adresse in der Classic Line vorhandenen Dokumente aufgeführt, die sich noch im Direktzugriff befinden. Die Darstellung lässt sich zwischen einer Baum- und Listen-Ansicht umschalten.

Bidirektionaler Datenabgleich

Der bidirektionale Datenabgleich der Adressen und Ansprechpartner (schreibender Zugriff) erfolgt über die Funktionen der Classic Line. Vom Anwender unbemerkt meldet sich Treesoft CRM in der Classic Line als Benutzer an, schreibt den Datensatz und meldet sich wieder ab. Damit ist die Datenintegrität stets gewährleistet. Zudem genügt ein Classic Line Client für beliebig viele Treesoft CRM Arbeitsplätze.

Daten Import und Dublettenbereinigung

Nutzen Sie die Treesoft CRM - Classic Line Schnittstelle zum importieren Ihrer Kunden- und Lieferantenadressen. Durch umfangreiche Vergleichsprüfungen wird das Anlegen von Adress-Dubletten bereits im Vorfeld verhindert. Sowohl die importierten Adressen als auch die bereits im Treesoft CRM vorhandenen Adressen, werden während des Import-Vorgangs mit den Adressen in der Classic Line verknüpft.

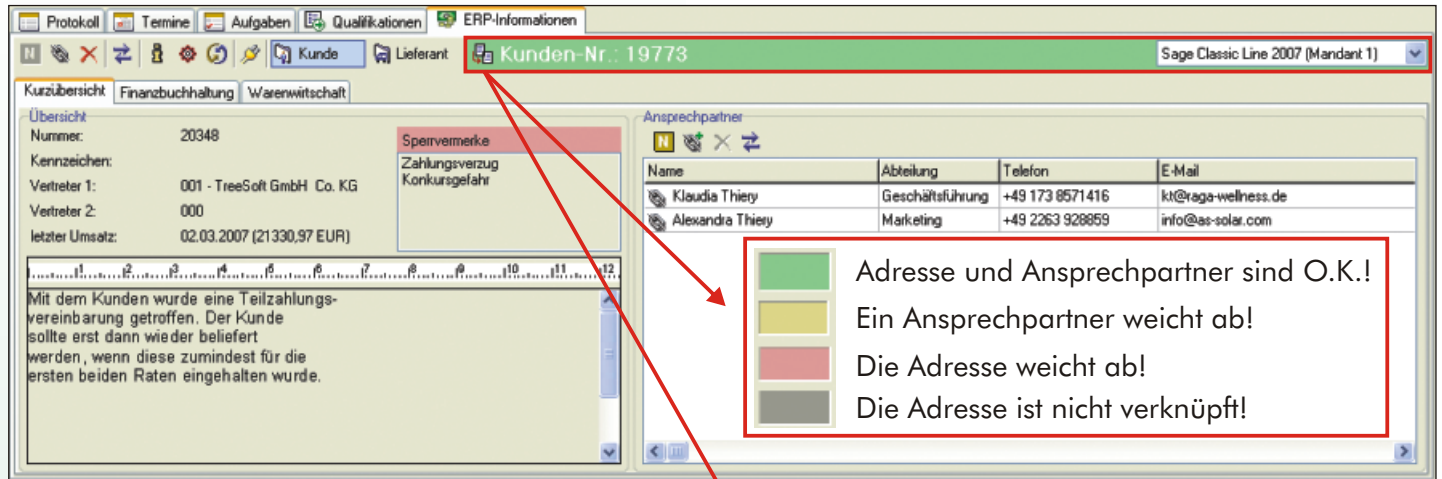

Farben und Kennzeichnungen

Unterschiedliche Icons auf dem Register ERP-Informationen zeigen Ihnen direkt, ob ein Datenabgleich notwendig ist oder Offene Posten vorhanden sind.

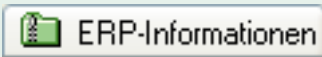

Die Adresse ist nicht verknüpft!

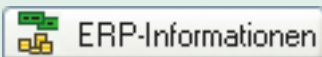

Es sind Offene Posten vorhanden!

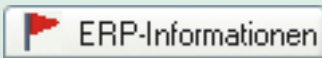

Die Adresse weicht ab!

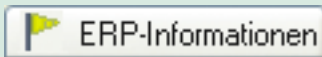

Ein Ansprechpartner weicht ab!

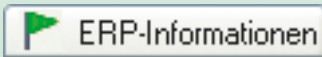

Adresse und Ansprechpartner sind O.K.!

ERP-Informationen

Die Titelzeile im Register ERP-Informationen wird grün, gelb, rot oder grau dargestellt. Damit sind Abweichungen in Adressdaten für den Anwender direkt ersichtlich.

Mehrmandantenfähig, 1:n und 1:1

Sie verwalten mehrere Mandanten in der Classic Line? Mit der 1:n Classic Line Integration kein Problem. Ein Adressdatensatz aus dem Treesoft CRM lässt sich mit beliebig vielen Classic Line Mandanten verknüpfen. Selbst unterschiedliche Kundennummern für ein und den selben Kunden sind dabei kein Problem. Der Abgleich der Daten ist sogar bei der Verwendung von verschiedenen Classic Line Versionen problemlos möglich.

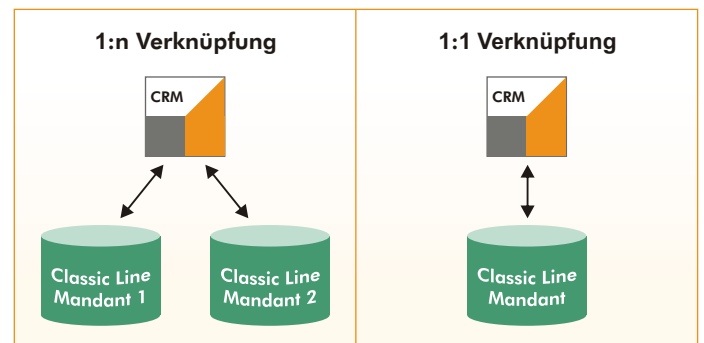

Die Treesoft CRM ERP-Integration kann auch auf mehrere Mandanten, unterschiedlicher ERP-Systeme parallel zugreifen.

**Sie haben Fragen? Rufen Sie uns an:
+49 2266 4763-800 /-850**

© TreeSoft GmbH & Co. KG · www.treesoft.de

**Treesoft CRM
gratis testen!**

