

Treesoft CRM - Adressverwaltung Adressen & Kontakte professionell verwalten!

Kunden-, Lieferanten-, Hersteller-, Mitarbeiterinformationen

Treesoft CRM ist eine auf Adressen basierende Software zur Adressverwaltung. Mittels Registerkarten können Kunden-, Lieferanten-, Hersteller- und Mitarbeiterinformationen hinzugefügt werden. Die Adresse muss nur einmal angelegt werden, das spart Zeit und macht das Ganze noch übersichtlicher.

Konzernstrukturen über Haupt-/ Nebenadressen

Durch die transparente Verwaltung von Haupt- und Nebenadressen sehen Sie sofort welche Filiale oder Niederlassung zu einem Unternehmen gehört.

Liefer- oder Rechnungsanschriften

Hinterlegen Sie per Mausklick beliebig viele Alternativadressen, wie Liefer- oder Rechnungsanschrift.

PLZ- und Ortsverzeichnis Datenbank

In Treesoft CRM ist ein umfangreiches PLZ- und Ortsverzeichnis enthalten. Schon bei der Eingabe erhalten Sie Vorschläge zur PLZ oder dem Ort. Auf Wunsch lassen sich diese entsprechend ergänzen. Hinzu kommt, dass Treesoft CRM mit länderspezifischen Adresslayouts arbeitet. Die Umschaltung des Layouts ist abhängig vom gewählten Ländercode.

Adresse [F5] Alternativadressen

Name1 TreeSoft GmbH & Co. KG

Name2

Name3

Kurzbezeichnung TreeSoft GmbH & Co. KG

Straße Druckerweg 4

PLZ/Ort (Postfach) 51789 Lindlar

Code/Land DE Deutschland Lindlar

Geodata-Modul

Lassen Sie sich einzelne oder gefilterte Adressen auf der Landkarte anzeigen, so sind Sie immer bestens über den Standort Ihrer Kunden informiert.

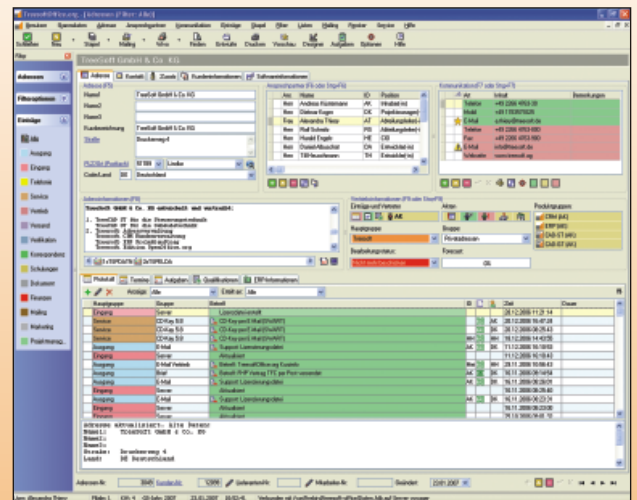

► **Adresse in Google Maps anzeigen**
Mit einem Klick die Adresse in Google Maps öffnen und Informationen zur Adresse, wie etwa Standorte, Kontaktinformationen und Routenplaner anzeigen lassen.

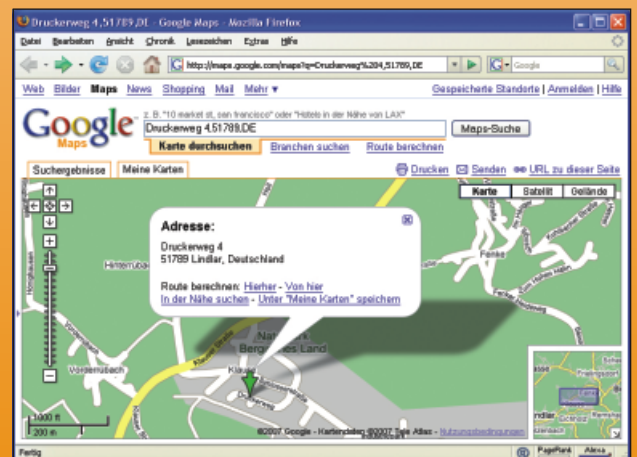

Ansprechpartner und Kommunikationsdaten

Hinterlegen Sie in Treesoft CRM beliebig viele Ansprechpartner zu einer Adresse sowie Kommunikationsdaten (z. B. Telefon, E-Mail) zu den Ansprechpartnern. Die Kommunikationsdaten werden nach "Persönlich", "Abteilung" und "Global" sortiert und farblich (rot, gelb, grün) gekennzeichnet.

The screenshot shows two windows from the Treesoft CRM software. The left window, titled "Ansprechpartner (F6 oder Strg+F6)", displays a table of contacts. The right window, titled "Kommunikation (F7 oder Strg+F7)", displays a table of communication records.

Anr.	Name	ID	Position	Abteilung
Herr	Andreas Küstermann	AK	Inhaber(-in)	Geschäftsführ.
Herr	Dietmar Koger	DK	Assistent der Geschäft	Geschäftsführ.
Frau	Alexandra Thiery	AT	Abteilungsleiter(-in)	Marketing
Herr	Harald Hensen	HH	Supportleiter(-in)	Support
Herr	Lars Krause	LK	Servicemitarbeiter(-in)	Support
Herr	Bruno Schley	BS	Servicemitarbeiter(-in)	Support
Herr	Ralf Schmitz	RS	Abteilungsleiter(-in)	Vertrieb

Art	Inhalt	Bemerkung
E-Mail 2	l.krause@treesoft.de	Privat
Telefon	+49 2266 4763-850	Abteilung
Fax	+49 2266 4763-950	Abteilung
E-Mail	support@treesoft.de	Abteilung
Telefon	+49 2266 4763-800	Global
Fax	+49 2266 4763-900	Global
E-Mail	info@treesoft.de	Global

Qualifizieren der Kommunikationsdaten

Entscheiden Sie kommunikationsbezogen, ob der Kontakt mit Werbung und/oder Produktinformationen beschickt werden soll. Auch Rückläufer aus Werreaktionen lassen sich hierdurch abarbeiten.

- Werbung verboten
- Werbung genehmigt
- Nicht mehr kontaktieren
- Rückläufer

- Qualifikation zurücksetzen
- Rückgängig
- Qualifikation übertragen

- Optionen

Geburtstagskalender

Ermitteln Sie über den Geburtstagsfilter jederzeit die aktuellen Geburtstage Ihrer Kunden und überraschen diese mit entsprechenden Grüßen.

Eingabeassistenten

Die integrierten Eingabeassistenten unterstützen Sie bei der Eingabe von Adressdaten und erleichtern Ihnen die Datenpflege.

Prüffilter

Legen Sie individuelle Prüffilter mit allen Pflichtkriterien für Ihre Adressen an. Durch das Betätigen der Schaltfläche "Prüfen" sehen Sie, ob die gewählte Adresse korrekt eingegeben oder etwas vergessen wurde. Fehlende Infos lassen sich so schnell erkennen und korrigieren.

Integrierte Volltextsuche

Zum schnellen Auffinden einer gewünschten Adresse stellt Ihnen Treesoft CRM, neben den allgemeinen Suchfunktionen (z. B. Adressen-, Kundennummer), eine leistungsfähige und hochperformante Volltextsuche zur Verfügung. Diese ist frei konfigurierbar, d.h. Sie legen die Datenbankfelder fest welche die Volltextsuche berücksichtigen soll und passen die Suche auf diese Weise an Ihre Anforderungen an.

The screenshot shows a window titled "Gefundene Adressen [Filter: Alle]". It contains a search bar with the text "druckerweg" and a dropdown menu set to "Volltextsuche". Below the search bar is a table of search results.

Numme	Name1	Straße	PLZ	Ort
2086	Link Schweißtechnik	Felix von Roll Str. 24	51375	Leverkusen
3049	TreeSoft GmbH & Co. KG	Druckerweg 4	51789	Lindlar
6524	Küsgen Sondermaschinen-	Druckerweg 5	51789	Lindlar
12239	Faulenbach Schmiedetechnik	Robert-Koch-Str. 11	51674	Wiehl-Bomig
13029	Gebr. Kramer	Druckerweg 1	51789	Lindlar
15448	Druckerei Siebel	Druckerweg 13	51789	Lindlar
34814	Olaf Liesem	Druckerweg 4	51789	Lindlar

Datenimport / Datenexport

Über die Import- und Export-Assistenten in Treesoft CRM lassen sich Adressdaten problemlos per vCard, CSV-Datei und ERP-Schnittstelle abgleichen. Adressdubletten werden beim Import automatisch erkannt und ausgeschlossen.

**Sie haben Fragen? Rufen Sie uns an:
+49 2266 4763-800 /-850**

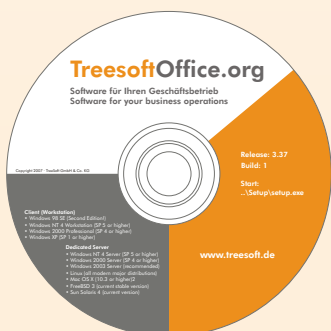

**Treesoft CRM
gratis testen!**